

L'espace sieste est conçu comme un véritable refuge au sein de la bibliothèque. Deux canapés confortables et un pouf offrent un cadre accueillant pour se détendre, lire ou simplement profiter d'un moment de repos. Cet espace invite à la pause et à la récupération, permettant à chacun de se ressourcer dans une ambiance calme et apaisante, au cœur d'un lieu dédié au savoir et à la découverte.

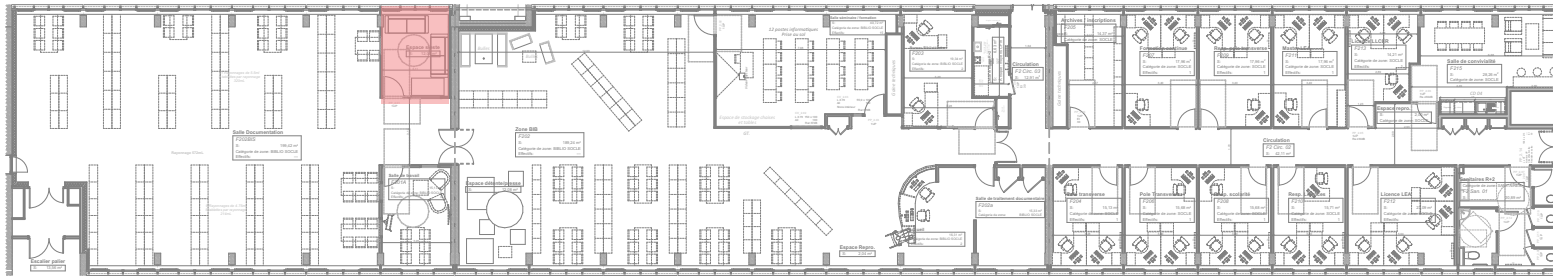

	<p>MO : UNIVERSITÉ GRENOBLE ALPES DGD PAT - Direction de la programmation et des projets immobiliers CS 40700 - 38058 GRENOBLE cedex 9 Tel : 33 (0)4 76 51 47 07 Mail : dgdpat@univ-grenoble-alpes.fr MOE : Chabal Architectes 8 Rue Charles Testoud - 38000 Grenoble Tel : 04 76 47 00 76 Mail : chabal-architectes@chabal.fr</p>	RÉHABILITATION DU BÂTIMENT STENDHAL - Domaine universitaire - GIÈRES		Dossier : DCE	
		Titre : ESPACE DE SIESTE		Date : 23/01/2026	N° Plan :
				Echelle :	Indice : 4